

COMEDOR - SALON DE USO MULTIPLE

PLANTA BAJA - TERRAZA

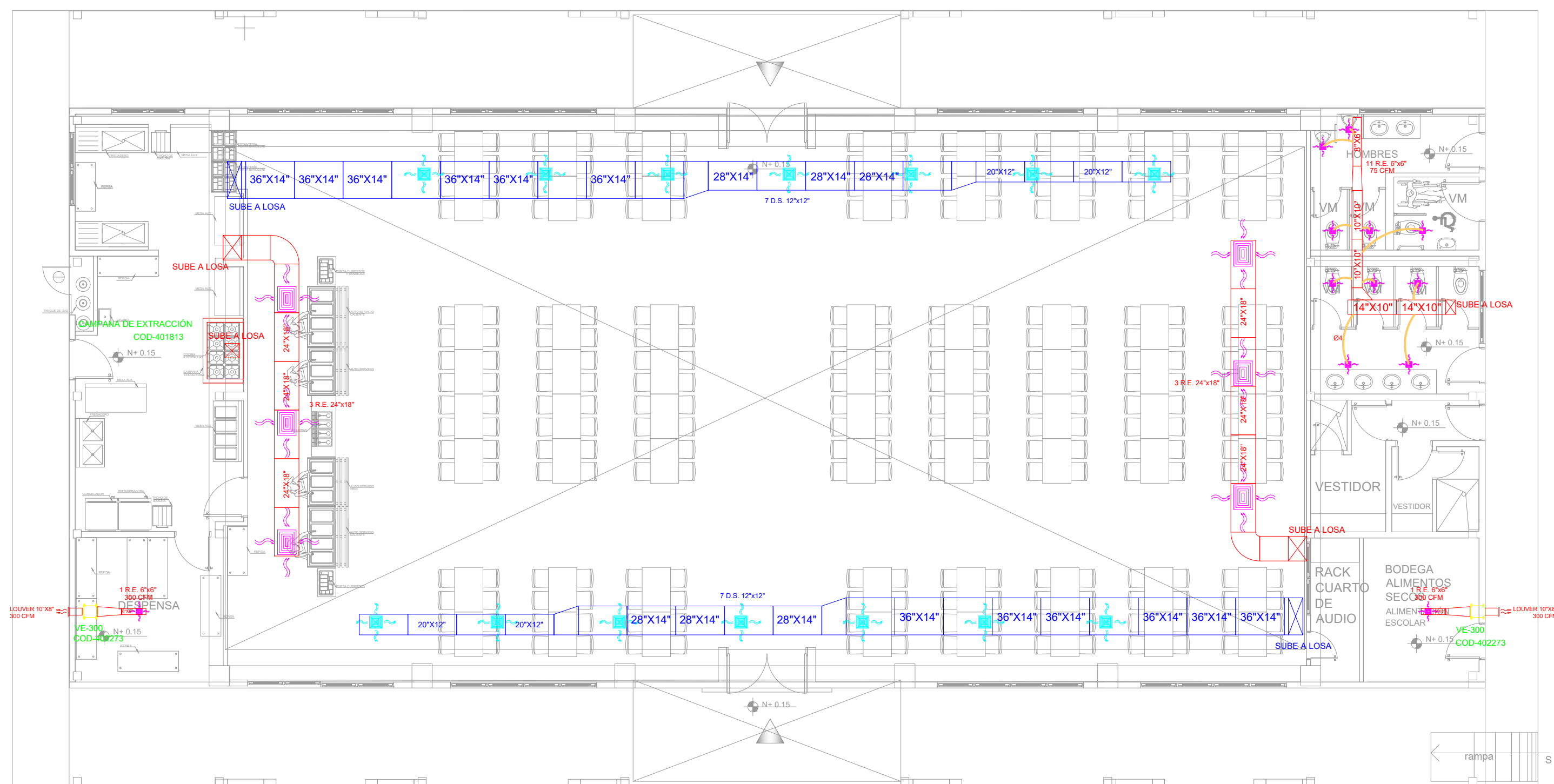

PLANTA BAJA

ESCALA 1:100

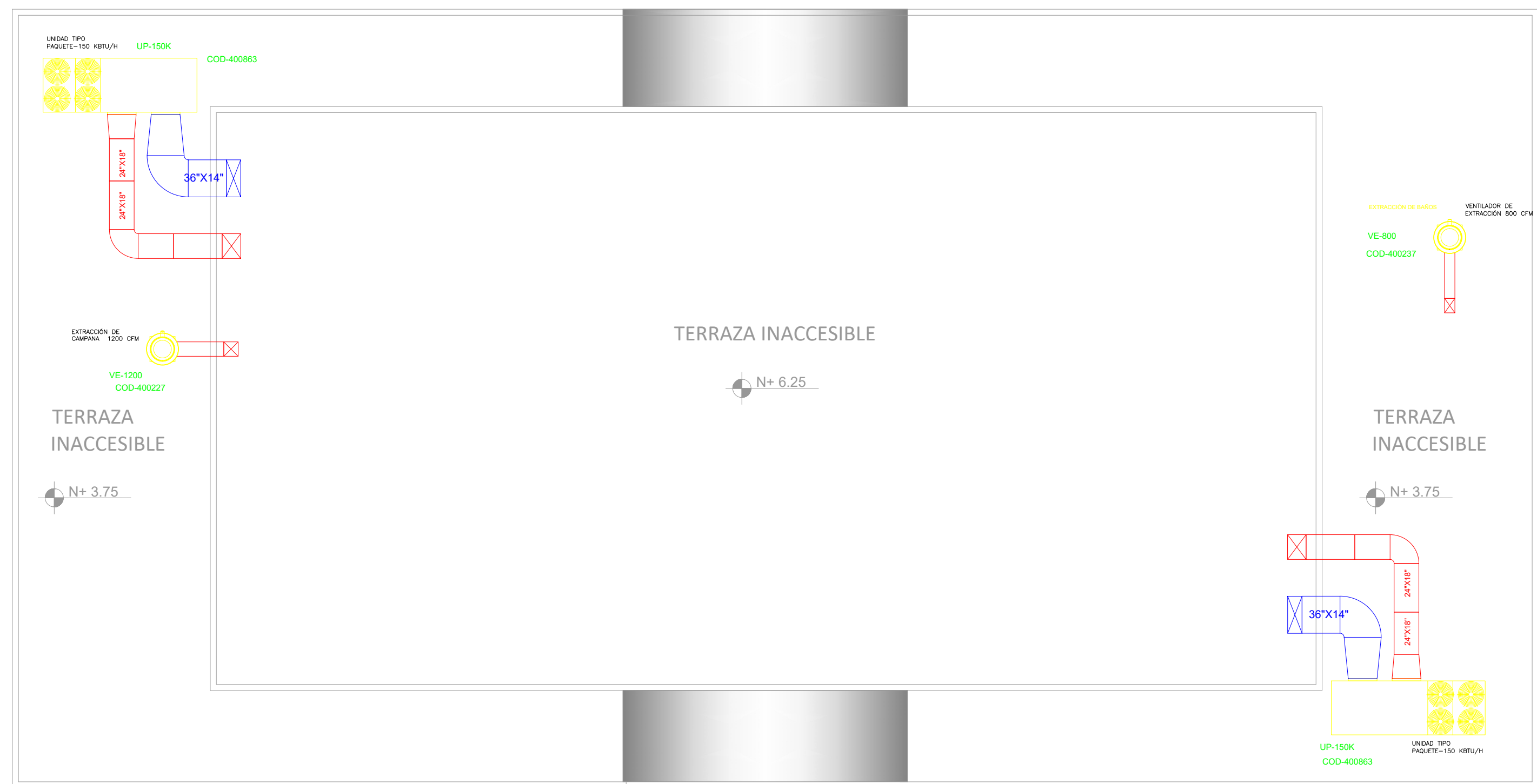

PLANTA DE CUBIERTA

ESCALA 1:100

SIMBOLOGIA

| | |
|--|--------------------------|
| | Ventilador de extracción |
| | Rejilla de extracción |
| | Difusor |
| | Ducto de extracción |
| | Ducto de suministro |
| | Ventilador tipo hongo |
| | Unidad tipo paquete |

MINISTERIO DE
TRANSPORTE Y
OBRAS PÚBLICAS

MINISTERIO
DE EDUCACIÓN

ING. FREDDY MOREIRA MOREIRA
DIRECTOR DISTRITAL DE TRANSPORTE Y OBRAS PÚBLICAS DEL GUAYAS

ARQ. JUAN PABLO VILLAFUERTE
DIRECTOR NACIONAL DE INFRAESTRUCTURA FÍSICA

UBICACIÓN DEL PROYECTO:

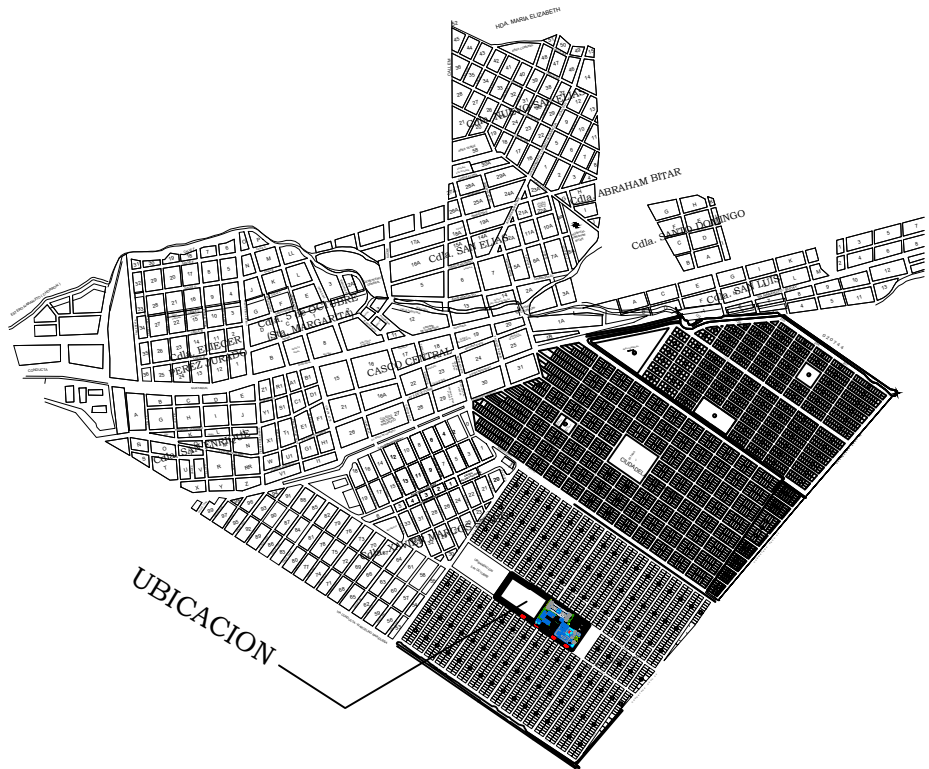

PROYECTO:

"UNIDAD EDUCATIVA ESTANDARIZADA DEL MILENIO " NARANJITO

UBICACIÓN:

GUAYAS
PROVINCIA

NARANJITO
CANTÓN

NARANJITO
PARROQUIA

TIPOLOGÍA:

MAYOR

CONTIENE:

COMEDOR - SALÓN DE USO MULTIPLE
SISTEMA DE AIRE ACONDICIONADO

ESCALA:

INDICADAS

FECHA:

DICIEMBRE 2022

LÁMINA N.º

MC-09

ELABORADO POR:

ING. TELMO RODRÍGUEZ

SELLOS MUNICIPALES: